

Album photo Inkjet 14x21 Notice de montage

A. Préparer la couverture

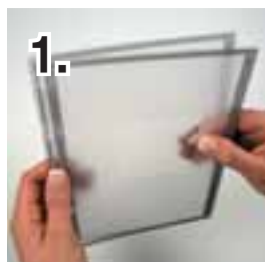

1. Plier avec force les deux arêtes intérieures estampées de la couverture de l'album photo dans la forme d'un livre.



2. Monter les attaches de reliure : Tenir la couverture avec la page matte vers le haut et retourner l'attache de reliure d'en bas sur une des deux languettes...



3. ...puis enlever un peu la partie supérieure de l'attache de la languette ouverte et encliqueter. Ensuite fixer les autres attaches.



4. Plier la couverture du livre montée comme il est illustré dans le livret.

B. Créer l'album photo et imprimer

Positionner les photos et les textes avec l'album photo inkjet hama puis imprimer les pages.

Album photo inkjet hama
Téléchargement gratuit :
www.hama.de/photoalbum



C. Terminer l'album photo



1. Enlever la bande de protection
Poser la feuille sur une surface lisse. Utilisez une attache-trombone dépliée ou un outil similaire pour enlever la bande de protection au dos de la page imprimée.



2. Plier les pages au centre et les fixer ensemble



3. Insérer les photos
Accrocher les photos imprimées simplement en partant du haut dans les attaches de reliure. Avant d'insérer de nouvelles photos, tourner les précédentes à gauche.
Enlever les pages : Soulever tout doucement vers le haut l'attache de la reliure.



4. Votre album photo est terminé!

Album photo inkjet hama Notice pour démarrage rapide

A. Etablir un projet et choisir la mise en page

Démarrer le logiciel et choisir dans la liste le format de l'album photo souhaité (par ex. 14 x 21) Ensuite appuyer sur le bouton OK.



Si l'album photo choisi supporte plusieurs mises en page de base, vous avez le choix entre plusieurs designs pour les pages.

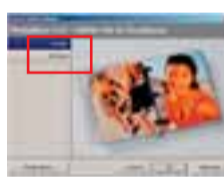

B. L'interface utilisateur du logiciel

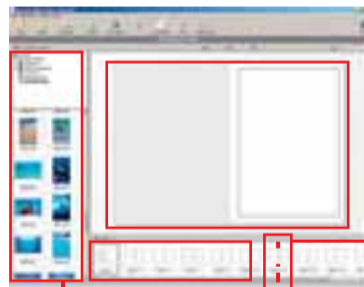

Écran de travail
Ici, vous pouvez positionner les photos et les textes, choisir la taille des photos ou procéder aux ajustages des couleurs.

Repère Fin du livre
Vous indique jusqu'où vous devez absolument remplir les pages.

Vos photos
Sélectionnez votre répertoire photos et déposez les photos souhaitées dans les fenêtres prédéfinies de l'écran de travail.

Visualisation des pages
Permet de présenter une première vue d'ensemble de l'album photo complet. En cliquant, vous pouvez modifier l'ordre des photos et des pages.

C. Ajouter des photos



Positionner vos photos
Transférez vos photos préférées directement dans un des cadres prédéfinis de l'album photo.

Plusieurs photos en même temps
Vous pouvez également ajouter en une seule fois plusieurs photos en appuyant sur la touche "Strg" pendant la sélection des photos.

D. Format des photos et sélection du zoom

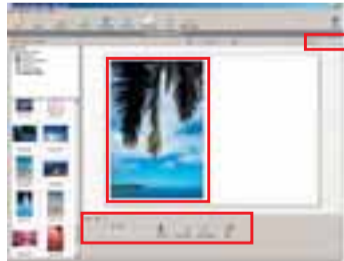

Zoomer avec la molette de la souris
En appuyant sur la touche "Strg" en tournant la molette, il est possible de zoomer l'album photo entier.

Propriétés de la photo
Cliquez sur une photo de l'album photo. En bas, vous pouvez régler le zoom, le pivotement et les effets graphiques.

Format de la photo
Agrandissez la photo et amenez le contenu de la photo avec la souris sur la position souhaitée.

E. Changement de la mise en page



Ombres
Cet effet donne l'impression à vos photos "d'être collées".

Page panoramique
Selon l'album photo vous pouvez également ajouter des pages panoramiques. Une photo sera alors sur deux pages.

Modifier la mise en page
Choisissez une mise en page et copiez-la sur la page convenante. La mise en page précédente sera alors remplacée par celle-ci mais ses photos seront insérées dans la nouvelle mise en page, s'il y a suffisamment de place.

Les mises en page disponibles sont groupées par couleur selon les lignes de design. Les mises en page situées les plus en haut conviennent le mieux dans la maquette de base choisie.

F. Modifier l'ordre des photos et des pages



Changer l'ordre des photos
Positionnez le curseur sur "Pages" et transférez une photo dans une autre fenêtre pour photos. S'il s'y trouve déjà une image, les photos seront échangées.

Ordre des pages
Cliquez sur les numéros de pages sous une page double et mettez-la sur une autre position.

G. Ajouter des surfaces colorées

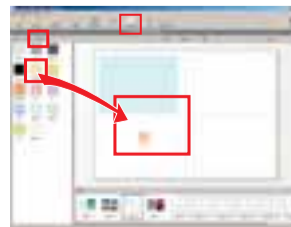

Ajouter les couleurs
Sélectionnez une couleur et mettez-la dans une des surfaces prédéfinies.

Les zones de description sur des surfaces colorées procurent un design tout particulier à votre livre.

H. Ajouter des textes

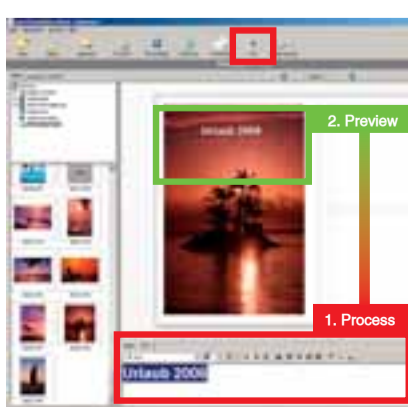

Créer une zone d'inscription, qui apparaît au centre d'une page double actuelle.

Travailler le texte
Avec le curseur "Texte" vous tapez votre texte. Vous avez en plus la possibilité de choisir la police de caractères, la taille, la couleur et le cadrage. Vous pouvez également copier les zones d'inscription avec le stockage intermédiaire!

Superposition du texte
Activer Superposition du texte dans la barre des outils :

I. Imprimer l'album photo

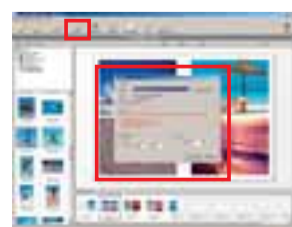

Réglages de l'imprimante
Choisissez votre imprimante photo et procédez aux réglages nécessaires dans le pilote de l'imprimante.

Impression des pages
Calibrez votre imprimante en suivant les instructions sur l'écran et commencez à imprimer.

Photoalbum Inkjet 14x21 Montagehandleiding

A. Kaft voorbereiden

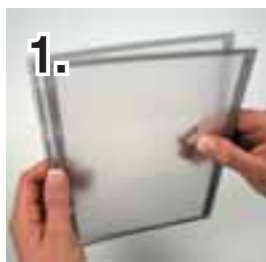

1. PhotoalbumCover aan de twee binnenste voorgevouwen randen stevig in de vorm van een boek vouwen.



2. **Bind-chips monteren:** De band met de matte zijde naar boven houden en de bind-chip van onderen over een van de beide lussen schuiven...



3. ...vervolgens de bovenzijde van de chip iets van de open lus wegkiepen en vastklikken. Daarna de andere chips inhangen.



4. Buig de gemonteerde kaft zoals aangegeven in de vorm van een boek.

B. Photoalbum vormgeven en afdrucken

Met Hama Photoalbum Inkjet foto's en teksten plaatsen en pagina's uitprinten.

hama Photoalbum Inkjet
Gratis download:
www.hama.de/photoalbum



C. Photoalbum klaarmaken



1. **Beschermstrook verwijderen**
Leg het printpapier op een effen ondergrond. Gebruik een opengebogen paperclip o.i.d. om de beschermstrook aan de achterzijde van het printvel te verwijderen.



2. **Zijden in het midden vouwen en verzegelen**



3. **Foto's inhangen**
De afgedrukte foto's gewoon van boven in de ringen drukken. Voordat u nieuwe foto's plaatst, dienen de vorige naar links omgeslagen te worden. **Pagina's verwijderen:** De foto heel langzaam direct bij de bind-chip omhoog tillen.



4. **Uw Photoalbum is klaar!**

hama Photoalbum Inkjet Snelstart handleiding

A. Project aanleggen en basislayout kiezenbase

Software starten en gewenste formaat voor Photoalbum uit de lijst selecteren (bijv. 14 x 21). Daarna op OK drukken.



Als het geselecteerde Photoalbum meerdere basislayouts ondersteunt heeft u hier de keuze uit meerdere designs.

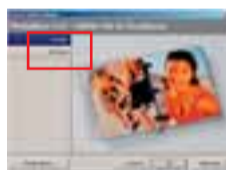

B. Het gebruikersscherm van de software

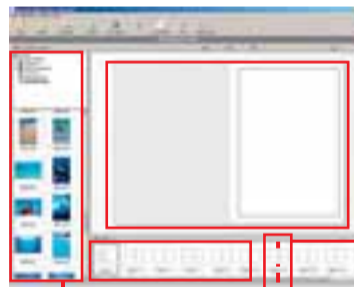

Werkscherm
Hier kunt u de foto's en tekst plaatsen, de uitsnede van de foto's kiezen of kleuren aanpassen

Uw foto's
Selecteer uw fotomap en sleep de gewenste foto's naar de betreffende velden op uw scherm.

Overzicht van pagina's
U krijgt een overzicht van het hele Photoalbum. Door klikken en slepen kunt u de volgorde van de foto's en de pagina's wijzigen.

Markering Einde boek
Geeft aan tot waar de pagina's in ieder geval gevuld moeten worden.

C. Foto's toevoegen

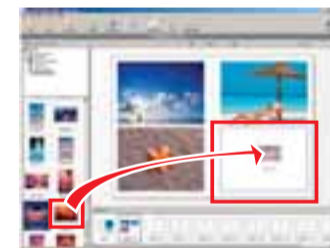

Plaats uw foto's
Sleep uw lievelingsfoto meteen naar het Photoalbum in een van tevoren gedefinieerde lijst.

Meerdere foto's tegelijkertijd
U kunt ook meerdere foto's ineens toevoegen door tijdens het selecteren van de foto's de "Ctrl"-toets ingedrukt te houden.

D. Foto-uitsnede en zoom kiezen

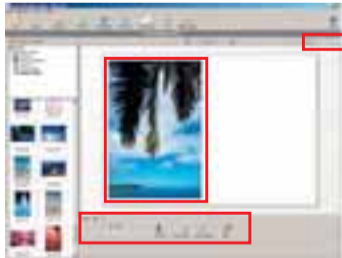

Zoomen met het muiswiel
Door de "Ctrl"-toets bij het draaien aan het muiswiel ingedrukt te houden kan het hele Photoalbum in- en uitgezoomd worden.

Foto-eigenschappen
Markeer een foto in het Photoalbum. Onder kunt u zoom, rotatie en grafische effecten instellen.

Foto-uitsnede
Vergroot de foto en sleep hem met de muis naar de gewenste positie.

E. Wijzigen van de layout van een pagina



De layout van de pagina's
Beschikbare layouts zijn op kleur gegroepeerd naar design-lijnen. De bovenste layouts passen het beste bij de door u gekozen basis-layout.

Schaduw-effect
Dankzij dit effect is het alsof uw foto's "opgeplakt" zijn.

Panorama-effect
Afhankelijk van het Photoalbum kunt u ook panorama-foto's invoegen. Eén foto wordt dan over twee pagina's verdeeld.

Wijzigen van de layout
Kies een layout en sleep hem naar de betreffende pagina. De vorige layout wordt vervangen, waarbij de foto's in de nieuwe layout worden ingevoegd, mits er voldoende plaats is.

F. Wijzigen van de volgorde van foto's en pagina's



Wijzigen van de fotovolgorde
Klik op het tabblad "Pagina's" en sleep een foto naar een andere fotolijst. Als daar al een foto ingevoegd is, worden de foto's verwisseld.

Volgorde van de pagina's
Klik op een paginanummer onder in een dubbele pagina en sleep het naar een andere positie.

G. Kleurvlakken toevoegen

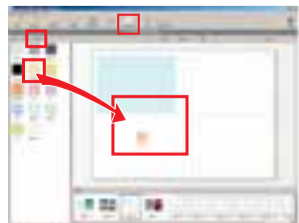

Kleuren toevoegen
Kies een kleur en sleep hem naar een van de van tevoren gedefinieerde vlakken.

Tekstvelden op kleurvlakken
geven uw boek een zeer bijzonder design.

H. Tekst toevoegen

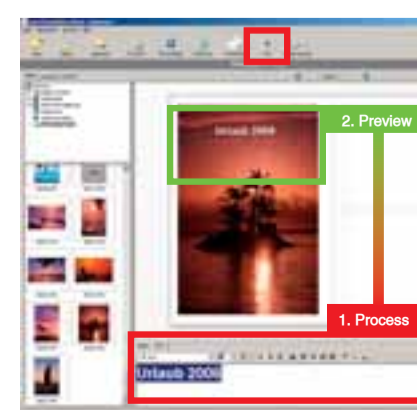

Aanmaken van een tekstveld,
dat in het midden van de actuele dubbele pagina

Tekst bewerken
Onder het tabblad "Tekst" typt u een tekst in. Verder is het mogelijk lettertype, grootte, kleur en positie te kiezen. U kunt tekstvelden ook vanuit het geheugen kopiëren!

Schaduw-effect voor tekst
Activeer de tekstschaduw in de toolbar:

I. Afdrucken van het Photoalbum

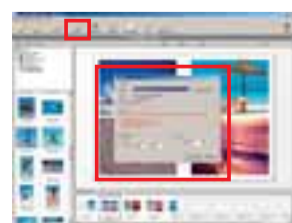

Printerinstellingen
Selecteer uw fotoprinter en voer de juiste instellingen in de printerdriver in.

Afdrukken van de pagina's
Kalibreer uw printer volgens de aanwijzingen op uw scherm en begin met afdrukken.